Купить квартиру за 2 150 000 рублей на ул Молодежная, 4

Республика Коми, Городской округ Усинск, ул Молодежная, 4

2 150 000 Р
41 346Р за м^2

52.00 м^2	8.00 м^2	1 из 9
Общая	Кухня	Этаж

Цена квартиры снижена!!! Только до конца октября!!! Покупка только за наличный расчет, ипотека не подходит. Продаётся светлая, уютная 2-х комнатная квартира, на первом этаже, площадь 52,7 м.кв. по ул. Молодежная, д. 4. Безупречный вариант для семьи с детьми. Прекрасное расположение дома. Шикарный вид из окна, городская аллея. Хорошие, тихие соседи. В квартире сделан качественный косметический ремонт. Теплый остекленный балкон. Во всей квартире установлены стеклопакеты. Хорошая мебель, техника. Сан. узел - кафель. Имеется все необходимое для комфортного проживания. Квартира находиться в центре города, в шаговой доступности школы 3, 4, детские сады 7, 10, 12. Дворец Культуры, городской бассейн. Развитая инфраструктура. Реальные фотографии от данного объекта. Просмотр объекта в присутствии собственника. Цена объекта указана без комиссии агентства. Оплата агентству по договору. Готова ответить на все вопросы по указанному телефону. Звоните, записывайтесь на удобное время просмотра! Код пользователя: 118262 Номер в базе: 3614175

1 с 19.04.2025, обновлен 19.04.2025

Продавец: Собственник

Телефон: +79125610669

Характеристики

Количество комнат	2	Тип дома	панельный
Этаж	1	Этажей всего	9
Площадь кухни	8.00 кв. м		

https://komi.restate.ru/obj/prodazha-dvuhkomnatnoy-kvartiri-ul-molodezhnaya-4-18231707705/

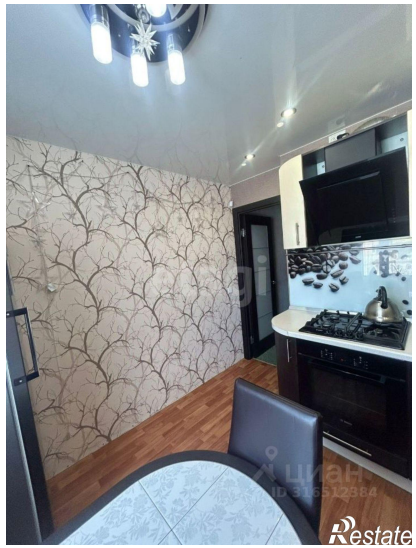
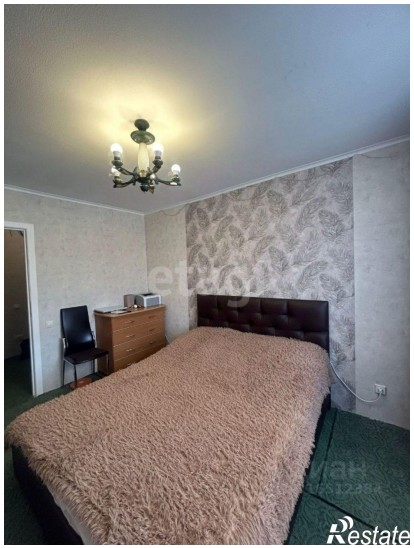
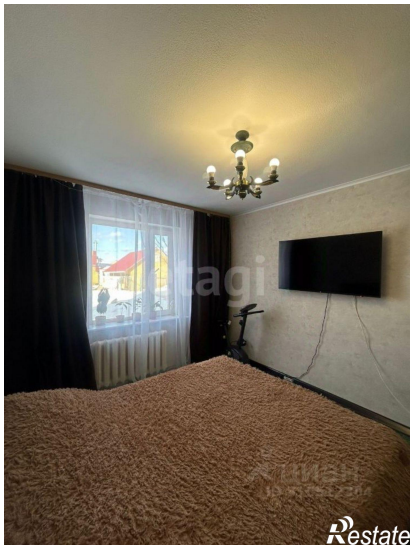
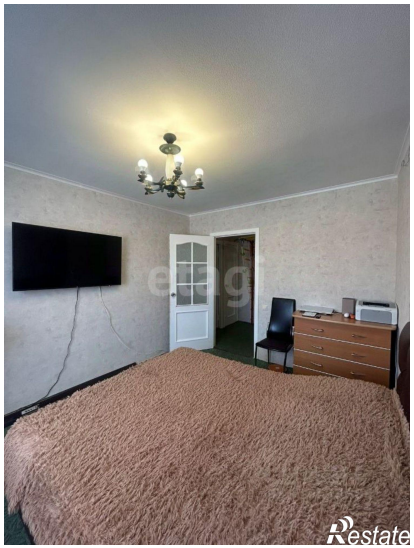
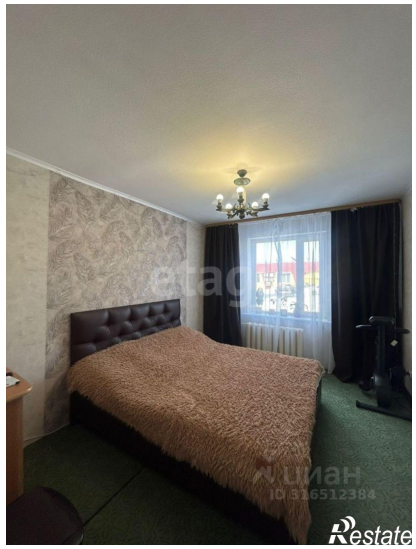

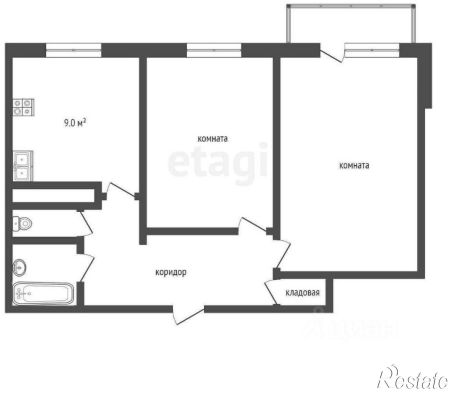

ЦИАН
ID 316512294
Restate

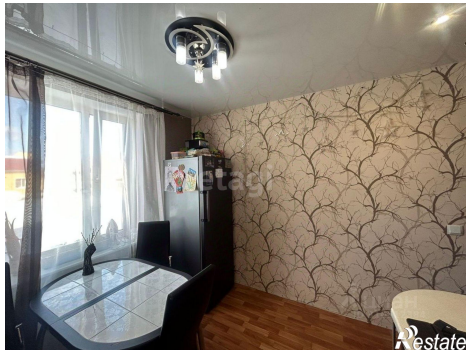
Restate