Купить квартиру за 5 283 330 рублей на ул Пионерская, 16

Республика Коми, Городской округ Усинск, ул Пионерская, 16

5 283 330 Р
40 331Р за м^2

131.00 м^2	72.00 м^2	9.00 м^2	5 из 9
Общая	Жилая	Кухня	Этаж

Организация продает 5-ти комнатную квартиру, общей площадью 131,6 кв.м, жилой 72,8 кв.м., расположенную на 5 этаже 9-ти этажного панельного дома, 1995 года постройки. Высота потолков 2,73 м., имеется лоджия, окна выходят во двор и на задний двор. Раздельный санузел, комнаты не проходные. Косметический ремонт. В доме лифт. Район с развитой инфраструктурой. Транспортная доступность оценивается как хорошая. Прилегающая территория хорошо озеленена. Имеется придомовая открытая парковка. Цена: 5 283 334,00 руб. Без торга. Мебель продается отдельно. Просмотр в будни: понедельник-четверг с 09.00 до 17.00 по предварительной договоренности по тел.

2 с 22.04.2025, обновлен 22.04.2025

Продавец: Собственник

Телефон: +79128609483

Характеристики
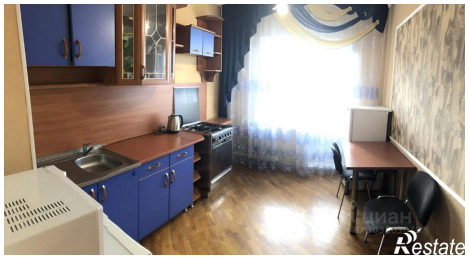
Количество комнат	5	Тип дома	панельный
Этаж	5	Этажей всего	9
Площадь жилая	72.00 кв. м	Площадь кухни	9.00 кв. м