Купить квартиру за 2 500 000 рублей на улица Мира, 15

Республика Коми, Городской округ Усинск, улица Мира, 15

2 500 000 Р
51 020Р за м^2

49.00 м^2	8.00 м^2	6 из 9
Общая	Кухня	Этаж

Вашему вниманию представлена к продаже двухкомнатная квартира с косметическим ремонтом. Расположена на шестом этаже с прекрасным видом на природу Республики Коми. Продажа в связи с переездом в другой регион. Ремонт косметический, ванная и санузел в новом кафеле, заменены трубы, в комнатах установлен натяжной потолок. Мебель и техника остается новому собственнику, отличный кухонный гарнитур, варочная панель и духовой шкаф. Просмотр по договоренности. Код пользователя: 118247 Номер в базе: 7673308

1 с 03.05.2025, обновлен 03.05.2025

Продавец: Белозер Татьяна Владимировна

Телефон: +79068793691

Характеристики
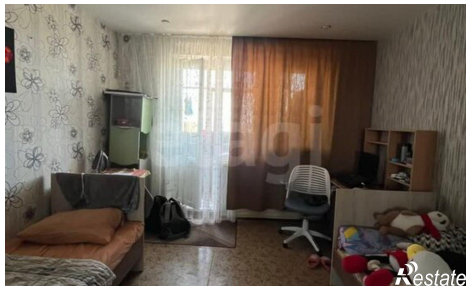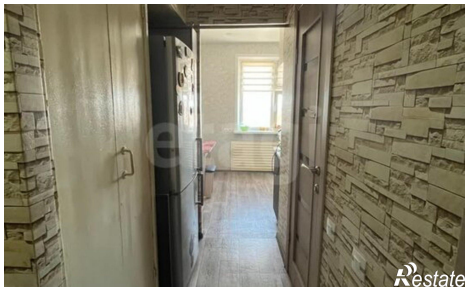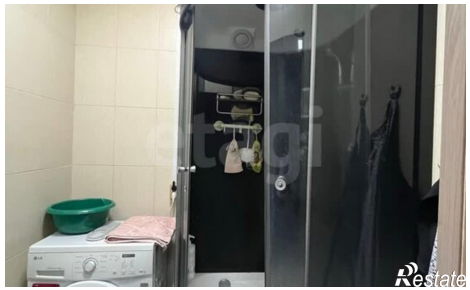
Количество комнат	2	Этаж	6
Этажей всего	9	Площадь кухни	8.00 кв. м