Купить квартиру за 3 200 000 рублей на ул Приполярная, 12

Республика Коми, Городской округ Усинск, ул Приполярная, 12

3 200 000 Р
48 485Р за м^2

66.00 м^2	9.00 м^2	5 из 5
Общая	Кухня	Этаж

Продается чистая, уютная трехкомнатная квартира по ул.Приполярной, д. 12. Сделан качественный современный ремонт. Квартира теплая, уютная, окна выходят на солнечную сторону, балкон застеклен, сан. узел: кафель. Соседи доброжелательные тихие. По вопросам приобретения недвижимости все консультации бесплатные. Записывайтесь на показ. Доп. вопросы по телефону или в мессенджерах. Елена. Поможем с оформлением ипотеки!!! Ипотечный брокер подаст заявку сразу во все крупнейшие Банки (Сбербанк, ГазпромБанк, ВТБ, ВБРР, Открытие) имея на руках только один пакет документов. Вам не придется собирать документы для каждого банка отдельно. После того, как вам одобрят ипотечный кредит несколько Банков, вы выберете самое выгодное предложение. Так же реализации материнского капитала и сертификата молодой семьи. Код пользователя: 118262 Номер в базе: 7822182

1 с 24.05.2025, обновлен 24.05.2025

Продавец: Собственник

Телефон: +79125610669

Характеристики

Количество комнат	3	Тип дома	панельный
Этаж	5	Этажей всего	5
Площадь кухни	9.00 кв. м		

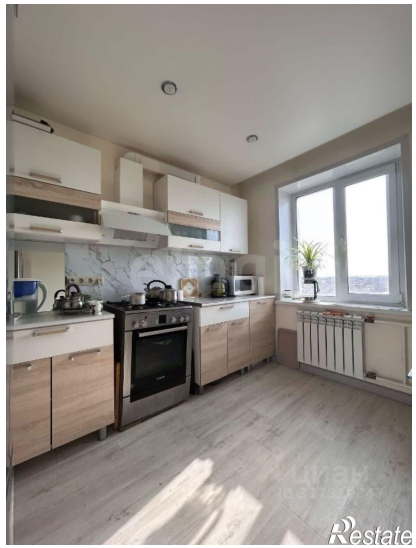
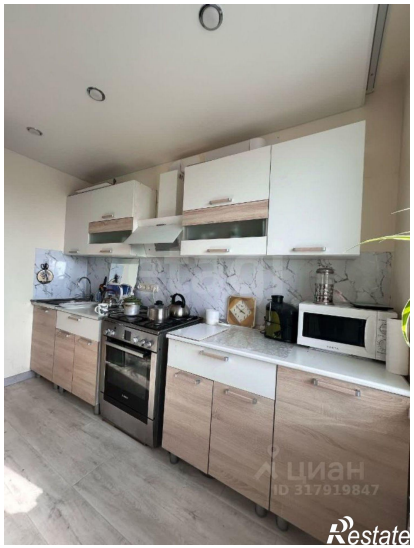

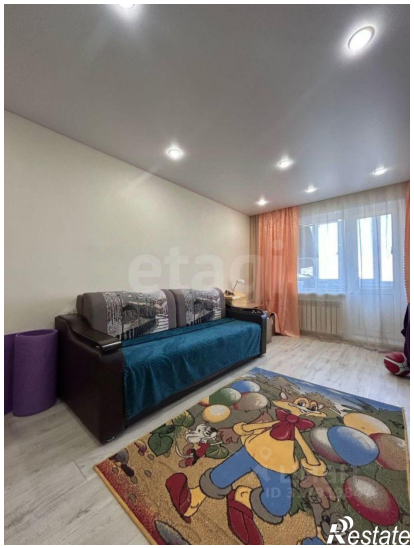
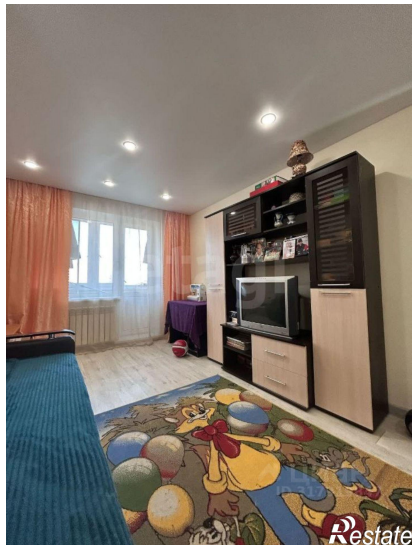
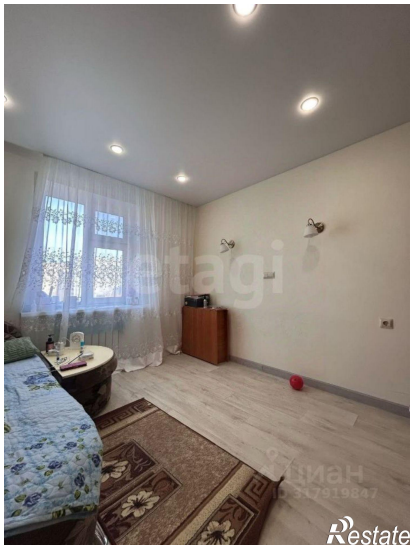
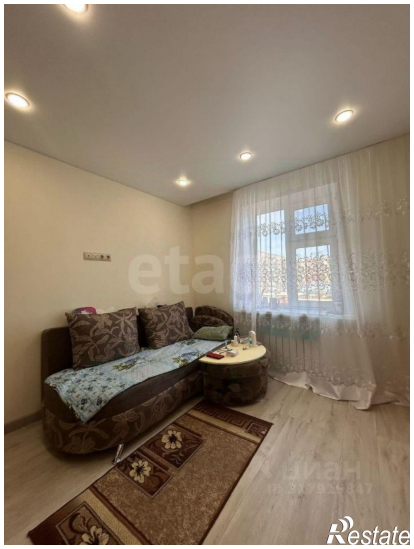
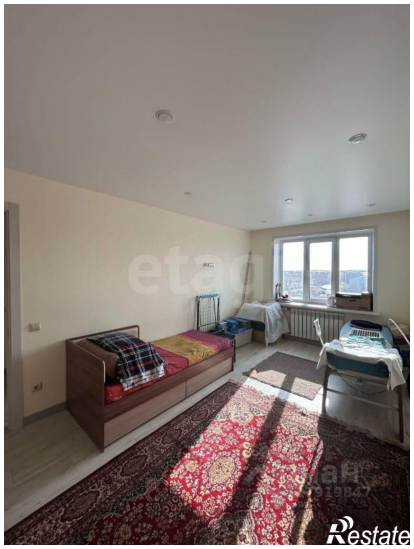

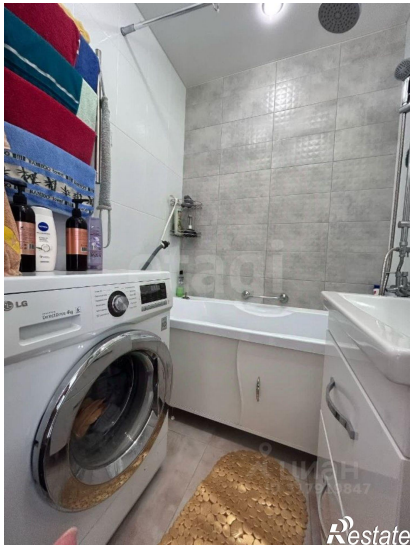
LG
Restate

Restate