Купить квартиру за 3 900 000 рублей на ул Строителей, 9

Республика Коми, Городской округ Усинск, ул Строителей, 9

3 900 000 Р
67 241Р за м^2

58.00 м^2	9.00 м^2	2 из 2
Общая	Кухня	Этаж

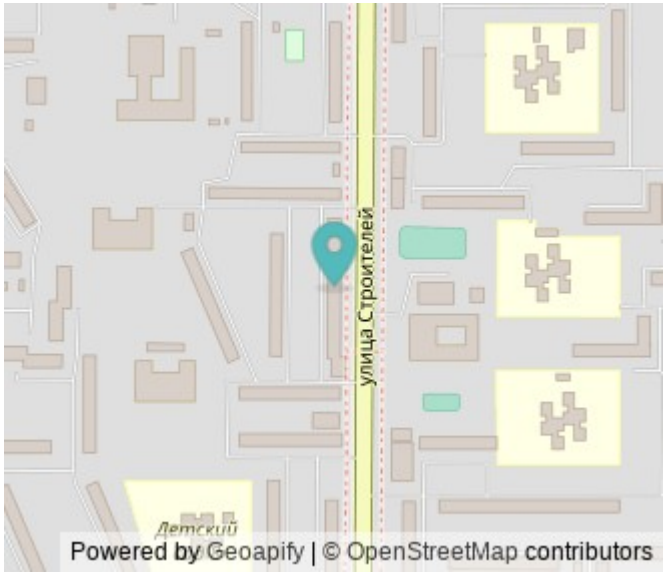

Предлагаем вашему вниманию шикарную трех комнатную квартиру, площадь 57,5 м.кв. по ул. Строителей, д. 9. В квартире сделан качественный современный ремонт продуманный до мелочей. Стены выровнены, заменена проводки, водопровод и канализация. Просторная кухня гостинная залитая солнечным светом уже готова встречать гостей на новоселье. Совмещенный сан. узел оснащен накопительным электрическим водонагревателем. В шаговой доступности: школы № 2,3, детские сады № 7, 8, 12. Квартира без долгов и обременений, документы готовы к сделке. Реальные фотографии от данного объекта. Цена объекта указана без комиссии агентства. Оплата агентству по договору. Готова ответить на все вопросы по указанному телефону. Звоните, записывайтесь на удобное время просмотра! Гарантия безопасности сделки, юридическое сопровождение. Поможем с оформлением ипотеки. Для клиентов компании Этажи банки предоставляют преференции по ставке ипотечных программ, что позволяет сэкономить довольно значительную сумму денежных средств. Ипотечный брокер подаст заявку сразу во все крупнейшие Банки, предоставив минимальный пакет документов. Код пользователя: 118262 Номер в базе: 7827264

1 с 28.05.2025, обновлен 28.05.2025

Продавец: Буша Елена Николаевна

Телефон: +79630223959

Характеристики
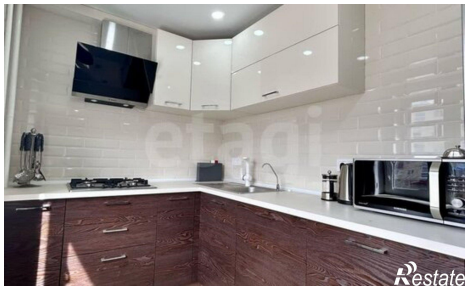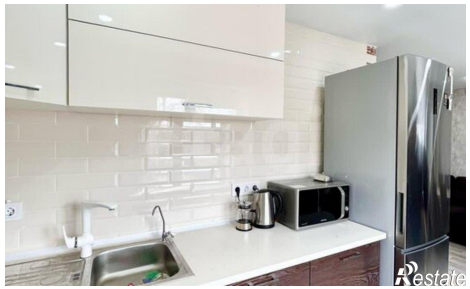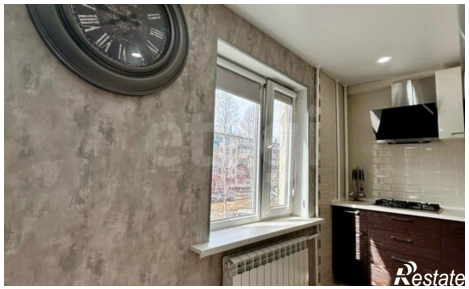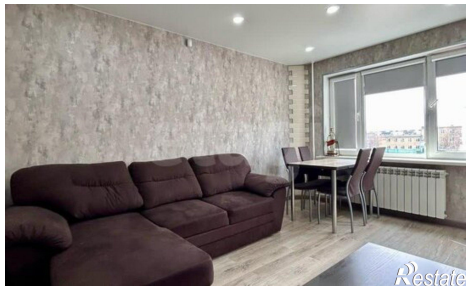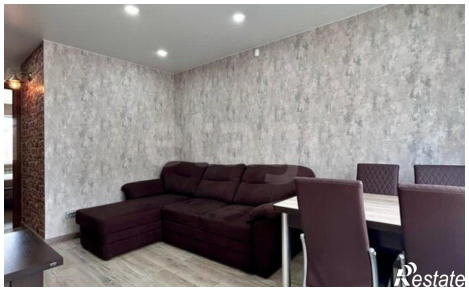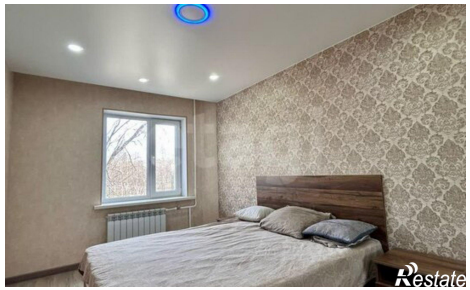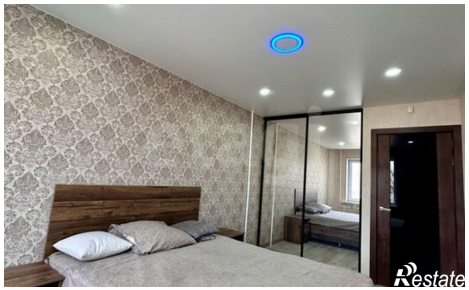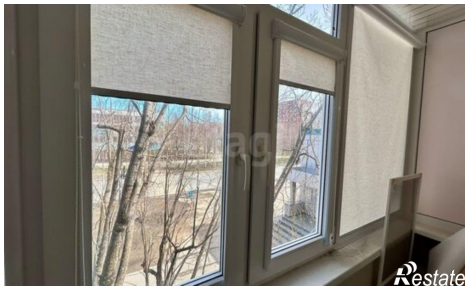
Количество комнат	3	Этаж	2
Этажей всего	2	Площадь кухни	9.00 кв. м