Купить квартиру за 5 000 000 рублей на улица Нефтяников, 48/2

Республика Коми, Городской округ Усинск, улица Нефтяников, 48/2

5 000 000 Р
74 627Р за м^2

67.00 м^2	7.00 м^2	6 из 9
Общая	Кухня	Этаж

В продаже великолепная 3-комнатная квартира, которая станет идеальным домом для вашей семьи! Эта просторная и светлая квартира расположена в уютном районе города, что делает ее идеальным выбором для жизни с детьми. Рядом располагаются магазины и супермаркеты, школы и детские сады все, что нужно для комфортной жизни, находится под рукой! Квартира очень теплая, благодаря установленным пластиковым стеклопакетам, что добавляет удобства в повседневной жизни. Также в квартире установлены счетчики на водоснабжение, что позволяет контролировать коммунальные платежи. Был произведен качественный ремонт с полной заменой труб, электрической проводки и межкомнатных дверей. Совмещенный санузел и современный качественный ремонт с использованием кафельной плитки создают атмосферу комфорта и облегчают уборку. На окнах балкона также установлен пластиковый стеклопакет, произведен ремонт, балкон утеплен, в нем установлен встроенный шкаф. Новая входная железная дверь. В квартире имеется просторная вместительная гардеробная комната. В подъезде новый лифт. Новым владельцам остается мебель и техника. Мы предлагаем полное юридическое сопровождение сделки и помощь в оформлении ипотеки, что делает процесс покупки максимально простым и безопасным. Квартира без долгов и обременений. Документы готовы, что ...

13 с 04.06.2025, обновлен 04.06.2025

Продавец: Собственник

Телефон: +79121811978

Характеристики

Количество комнат	3	Тип дома	панельный
Этаж	6	Этажей всего	9
Площадь кухни	7.00 кв. м		

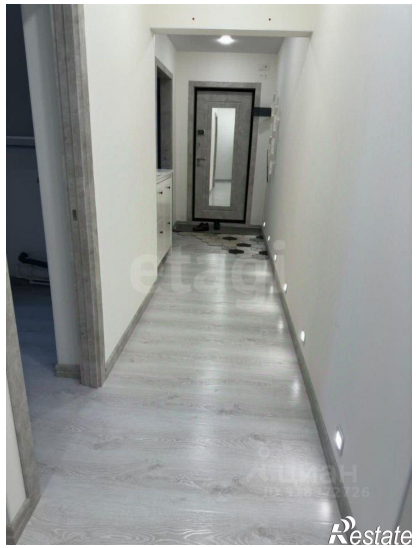

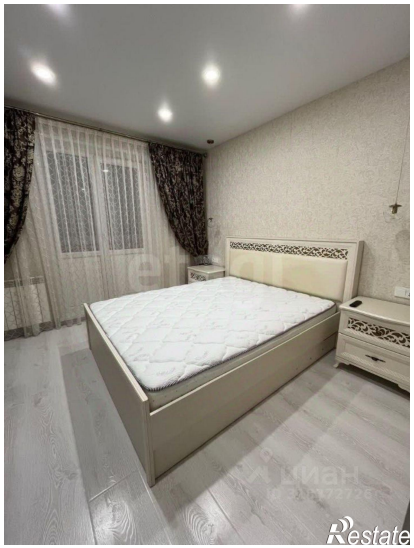
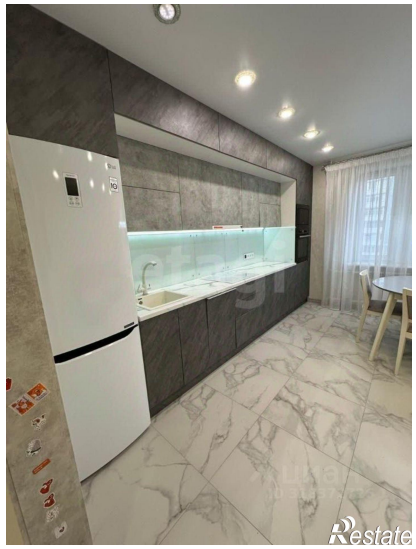
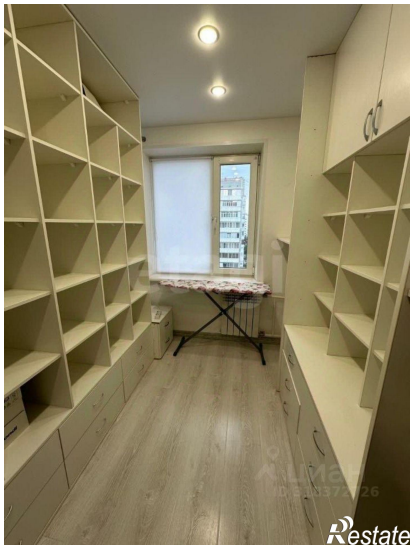
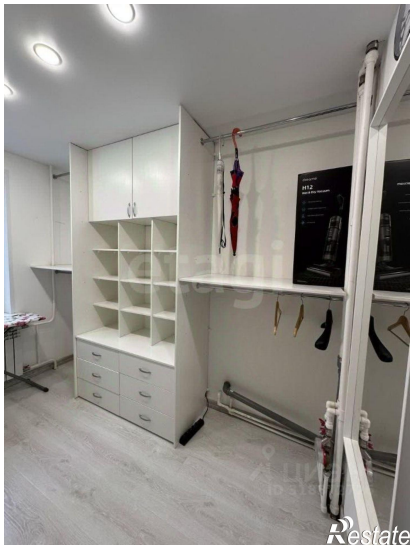

Restate

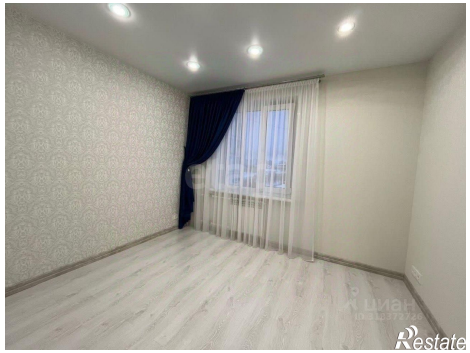
Restate