Купить квартиру за 1 800 000 рублей на ул Горького, 1б

Республика Коми, район Сосногорск, Сосногорск, ул Горького, 1б

1 800 000 Р
45 000Р за м^2

40.00 м^2	6.00 м^2	1 из 5
Общая	Кухня	Этаж

В продаже двухкомнатная квартира в железнодорожной части города по улице Горького. В квартире две раздельные комнаты, площадь одной из которых увеличена за счет утепленной лоджии. В маленькой комнате установлено пластиковое окно, на лоджиях также выполнено остекление с использованием ПВХ материалов. Санузел совмещен, стены облицованы кафельной плиткой. По всей квартире установлены натяжные потолки, напольное покрытие линолеум. Один взрослый собственник, квартира свободна от проживания. Код пользователя: 33962 Номер в базе: 8494959

0 с 05.06.2025, обновлен 05.06.2025

Продавец: Собственник

Телефон: +79125620544

Характеристики
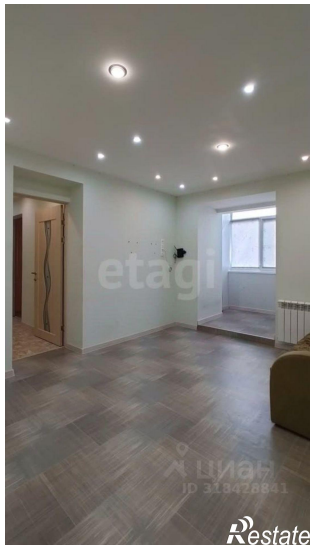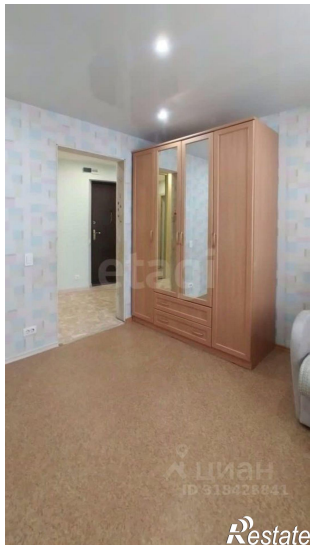
Количество комнат	2	Тип дома	кирпичный
Этаж	1	Этажей всего	5
Площадь кухни	6.00 кв. м