Купить квартиру за 1 450 000 рублей на ул Молодежная, 22

Республика Коми, Городской округ Усинск, ул Молодежная, 22

1 450 000 Р
48 333Р за м^2

30.00 м^2	15.80 м^2	10.00 м^2	9 из 9
Общая	Жилая	Кухня	Этаж

Продаётся однокомнатная квартира с косметическим ремонтом общей площадью 30.8 кв.м. Имеется все необходимое для проживания. Квартира ухоженная и чистая. Санузел кафель, заменена система водоснабжения. В шаговой доступности Д/С N24, школа N7, продуктовые и хозяйственные магазины ТЦ Отрада , тропа Здоровья, остановка общественного транспорта. Один взрослый собственник. Торг уместен

14 с 07.06.2025, обновлен 07.06.2025

Продавец: Собственник

Телефон: +79125630255

Характеристики
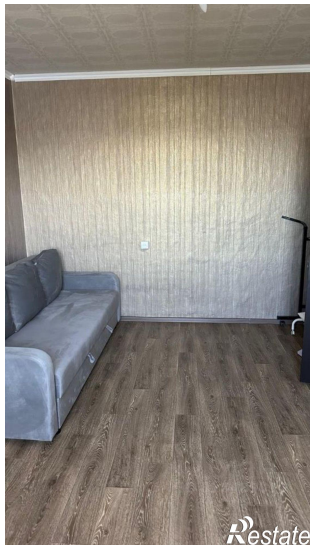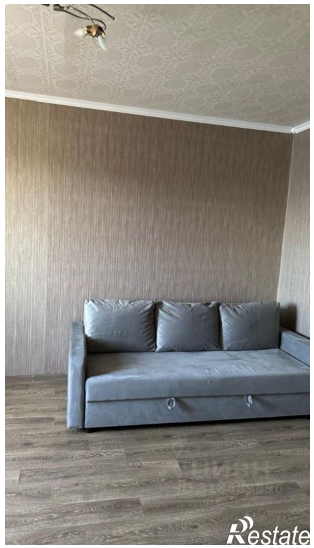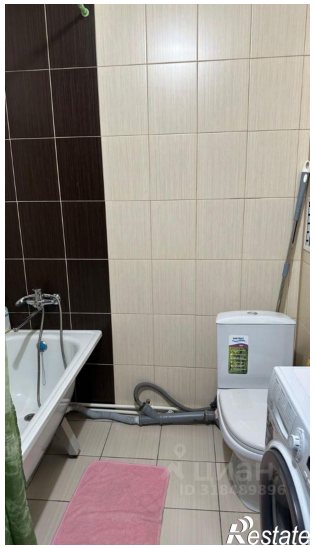
Количество комнат	1	Тип дома	панельный
Этаж	9	Этажей всего	9
Площадь жилая	15.80 кв. м	Площадь кухни	10.00 кв. м