Купить квартиру за 1 750 000 рублей на ул Молодежная, 26

Республика Коми, Городской округ Усинск, ул Молодежная, 26

1 750 000 Р
58 333Р за м^2

30.00 м^2	16.00 м^2	7.00 м^2	8 из 9
Общая	Жилая	Кухня	Этаж

ПРОДАЁТСЯ в отличном состоянии 1 - комнатная квартира по ул. Молодежная, дом 26, на 8 -этаже, 9 - этажного дома, общей площадью 30,2 кв.м., квартира в хорошем состоянии частично обставлена мебелью и бытовой техникой которая остаётся при продаже. В шаговой доступности от дома, магазины, аптека, школа, детский садик и т.д. Квартиру можно приобрести под любой вид расчетов ипотеки, жилищные сертификаты, материнский капитал. Квартира без долгов. Полностью готова к продаже. Помощь в одобрении ипотечного кредита в любом банке. Возможна ипотека без первоначального взноса. Профессиональное юридическое сопровождение сделки. Работаем со всеми видами сертификатов. Специалисты нашего агентства проведут для вас сделку под ключ в кратчайшие сроки и по достойной цене. Мы предлагаем индивидуальный подход к клиентам, при котором за вами будет закреплен личный профессиональный менеджер

0 с 17.06.2025, обновлен 17.06.2025

Продавец: Собственник

Телефон: +79125608478

Характеристики

Количество комнат	1	Этаж	8
Этажей всего	9	Площадь жилая	16.00 кв. м
Площадь кухни	7.00 кв. м		

https://komi.restate.ru/obj/prodazha-odnokomnatnoy-kvartiri-ul-molodezhnaya-26-18232110568/

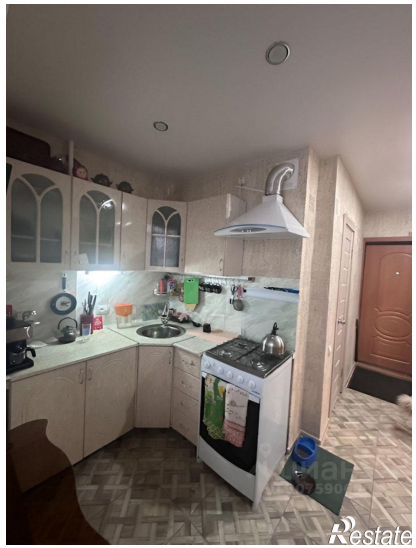
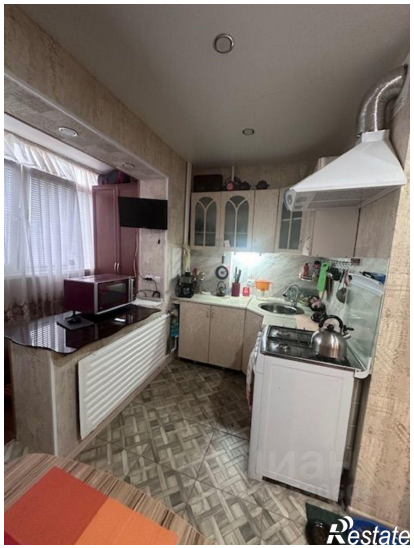
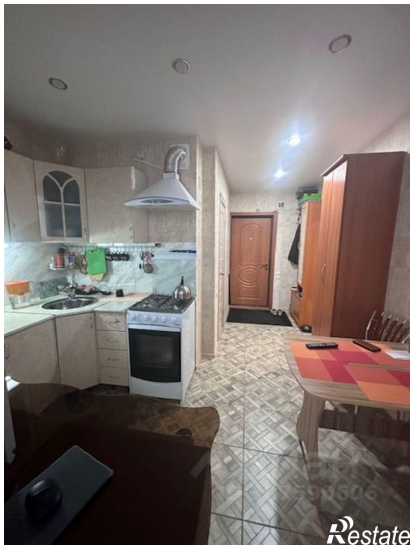
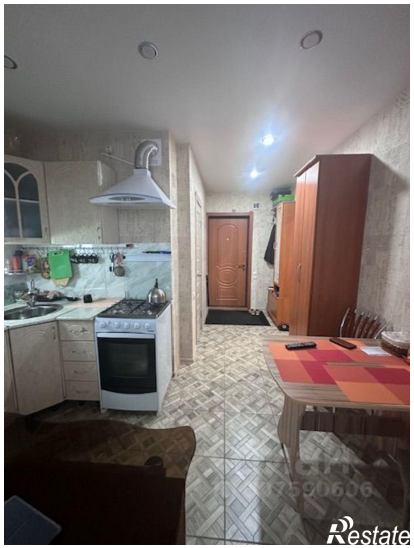
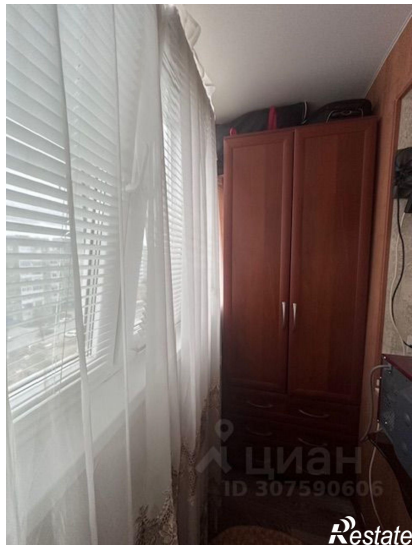
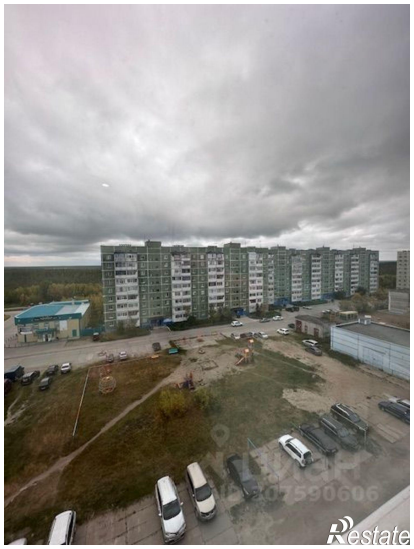

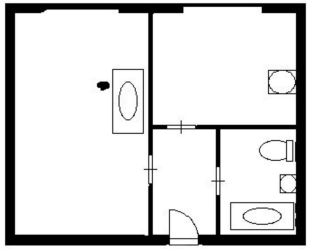

Restate

Restate