Купить квартиру за 710 000 рублей на Юбилейная улица, д.17

Республика Коми, район Печора, Печора, Юбилейная улица, д.17

710 000 Р
10 645Р за м^2

66.70 м^2	43.10 м^2	9.00 м^2	1 из 5
Общая	Жилая	Кухня	Этаж

Продается через электронные торги на ЭТП ГПБ Трехкомнатная квартира, расположенная на 1 этаже 5-и этажного многоквартирного жилого дома, назначение: жилое, общая площадь 66,7 кв.м., в том числе жилой 43,1 кв.м., расположенная по адресу: Республика Коми, г.Печора, пгт. Изъяю , ул. Юбилейная, д. 17, кв. 66, принадлежащая Продавцу на праве собственности на основании: Свидетельства о государственной регистрации права от 15.09.2011 № 11АА818832. Инвентарный номер согласно бухгалтерскому учету 74477. Кадастровый номер 11:12:1601003:135. Наименование Имущества согласно бухгалтерскому учету: «3 ком. кв-ра п. Изъяю ул. Юбилейная д.17 кв.66». Сведения о текущей эксплуатации объекта: не используется. Обременения: Отсутствуют. Объект реализуется без движимого имущества.

0 с 25.06.2025, обновлен 13.07.2025

Продавец: Стефанов Руслан Петрович

Телефон: +78216772253

Характеристики

Количество комнат	5	Тип дома	панельный
Этаж	1	Этажей всего	5
Площадь жилая	43.10 кв. м	Площадь кухни	9.00 кв. м
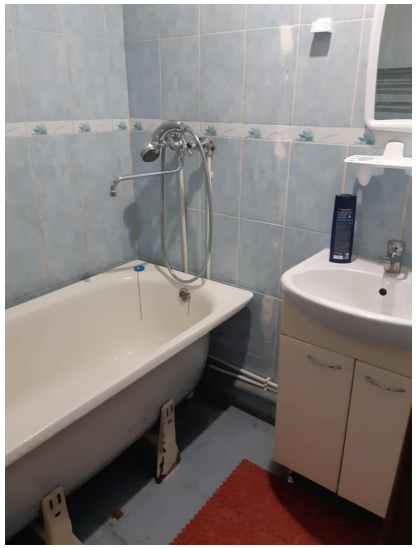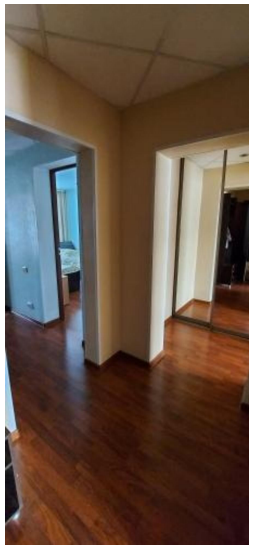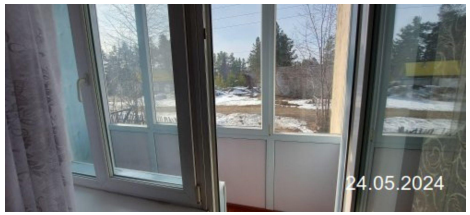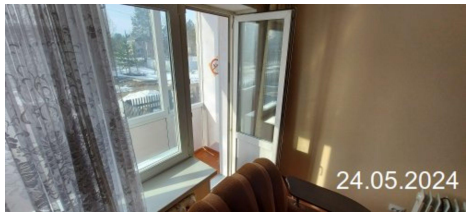
https://komi.restate.ru/obj/prodazha-kvartiri-yubileynaya-ulica-d-17-18232127516/