Купить квартиру за 3 200 000 рублей на Сыктывкар, улица Островского, 3

Республика Коми, Сыктывкар, улица Островского, 3

3 200 000 Р
51 613Р за м^2

62.00 м^2	6.00 м^2	4 из 5
Общая	Кухня	Этаж

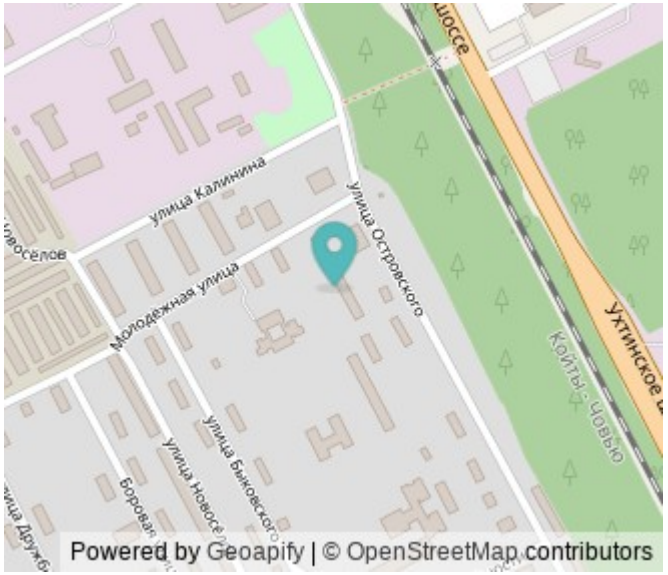

Продам 3к квартиру с косметическим ремонтом. Квартира расположена на 4 этаже , что делает ее идеальным вариантом для семей с детьми и пожилых людей. Общей площадью 61.6.кв.м. планировка - Солнышко. три раздельные комнаты, раздельный сан узел. Балкон не застеклен. Расположение квартиры просто идеальное: в шаговой доступности находятся школа, детские сады, спортивная школа, стадион, почта, автобусная остановка, аптека и магазины Пятёрочка и Магнит. Амбулатория детская и взрослая. Все необходимое для комфортной жизни находится рядом, что делает эту квартиру еще более привлекательной. Быстрый выход на сделку. Подходит под все виды кредитования. По всем вопросам звоните, пишите. Показы в удобное для вас время. Код пользователя: 990041 Номер в базе: 8908711

1 с 01.07.2025, обновлен 01.07.2025

Продавец: Генатулин Александр Юрьевич

Телефон: +79630222717

Характеристики
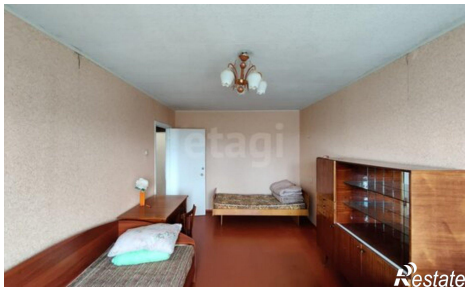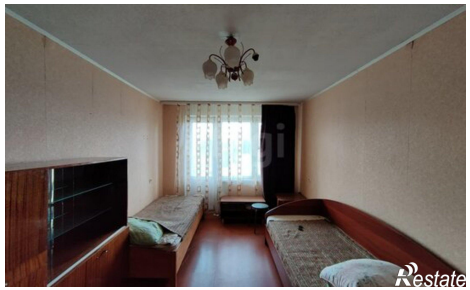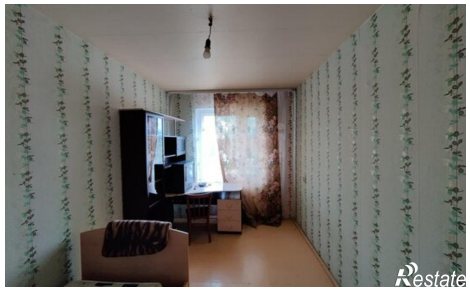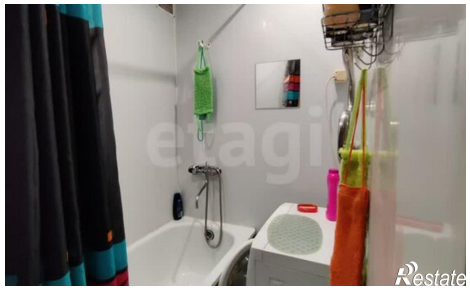
Количество комнат	3	Этаж	4
Этажей всего	5	Площадь кухни	6.00 кв. м