Купить квартиру за 2 750 000 рублей на муниципальный округ Усинск, Усинск, Парковая улица, 15а

Республика Коми, муниципальный округ Усинск, Усинск, Парковая улица, 15а

2 750 000 Р

43 651Р за м^2

63.00 м^2	6.00 м^2	4 из 5
Общая	Кухня	Этаж

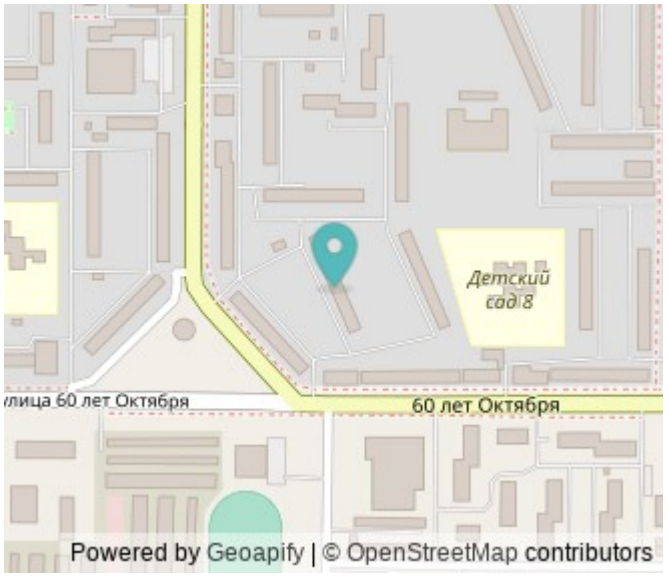

Предлагаем вашему вниманию просторную трехкомнатную квартиру, расположенную на четвертом этаже пятиэтажного жилого дома. Квартира обладает уютной атмосферой и удобной планировкой, идеально подходящей для жизни семьи любого состава. Основные характеристики: Площадь: общая площадь составляет 63,3 м².Расположение комнат: квартира состоит из гостиной/столовой, двух изолированных спален и кухни, предоставляя комфортное пространство каждому члену семьи.Санузел: раздельный, оборудован современной сантехникой и готов к проживанию.Окна: пластиковые окна обеспечивают тепло зимой и прохладу летом.Парковочное место: рядом предусмотрена благоустроенная автостоянка, позволяющая легко разместить автомобиль вблизи вашего нового жилья.Детская зона: неподалеку расположена игровая площадка для детей, обеспечивающая возможность активного отдыха и развлечений малышей прямо во дворе. Дополнительная информация: Квартира предлагается покупателям в хорошем состоянии, пригодном для проживания сразу после покупки. Преимущества расположения включают тихий район с развитой инфраструктурой, близость к остановкам общественного транспорта и доступность необходимых социальных объектов — магазинов, аптек, поликлиник и школ. Покупатели оценят преимущества спокойной семейной атмосферы и возможности полноценного комфортного ...

1 с 01.07.2025, обновлен 01.07.2025

Продавец: Собственник

Телефон: +79125616725

Характеристики

Количество комнат	3	Тип дома	панельный
Этаж	4	Этажей всего	5
Площадь кухни	6.00 кв. м		

https://komi.restate.ru/obj/prodazha-tryohkomnatnoy-kvartiri-municipalnyy-okrug-usinsk-usinsk-parkova-18232169024/

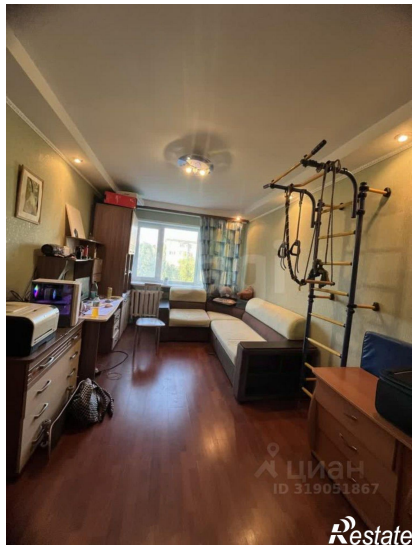
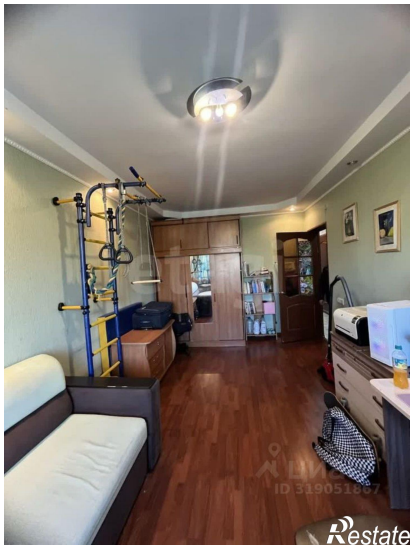
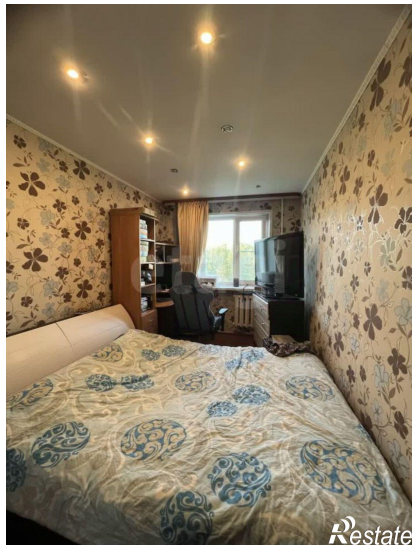
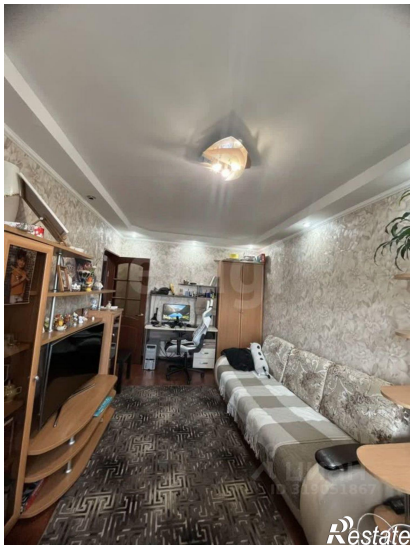

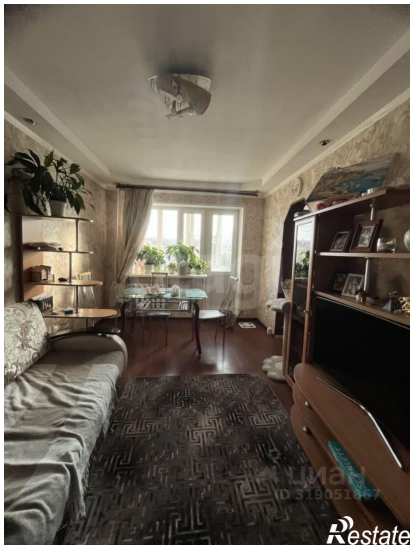
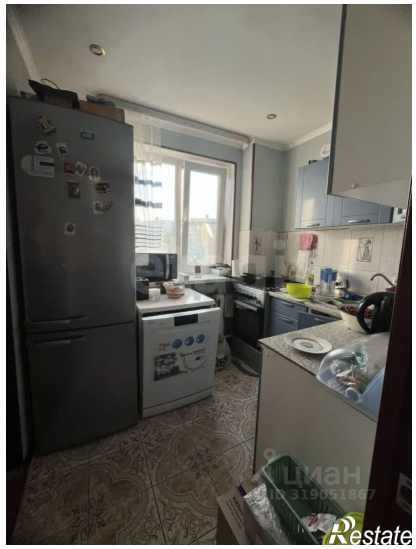
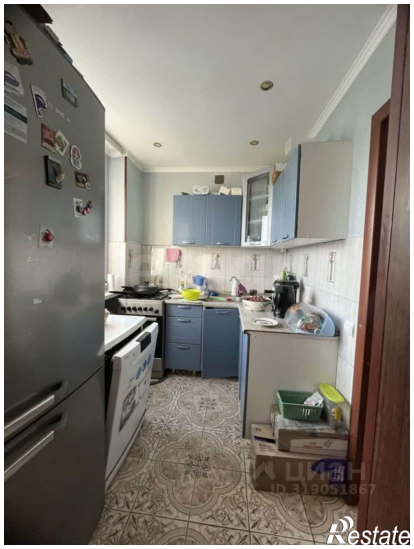

Restate

Restate