Купить квартиру за 2 100 000 рублей на улица Дзержинского, 142

Республика Коми, Княжпогостский район, Ема, улица Дзержинского, 142

2 100 000 Р
48 837Р за м^2

43.00 м^2	9.00 м^2	2 из 2
Общая	Кухня	Этаж

Продам просторную двухкомнатную квартиру в блочном доме. Квартира светлая, уютная, теплая. Очень удобная планировка: комнаты все раздельные, просторная кухня, санузел совмещённый. В двух комнатах, кухне и прихожей фанера. Добропорядочные соседи, подъезд содержится в чистоте. Очень развита инфраструктура: больницы, поликлиники, Сбербанк, аптеки, продовольственные и продуктовые магазины, школы, сады, парикмахерские, кафе, бассейн, спортзалы и др. Хорошая транспортная развязка. Подходит под все сертификаты. Звоните, записывайтесь на просмотр. Код пользователя: 990026 Номер в базе: 3642944

1 с 03.07.2025, обновлен 03.07.2025

Продавец: Собственник

Телефон: +79125610658

Характеристики

Количество комнат	2	Тип дома	блочный
Этаж	2	Этажей всего	2
Площадь кухни	9.00 кв. м		

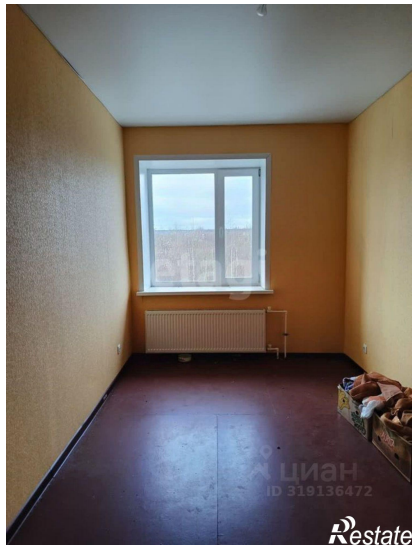

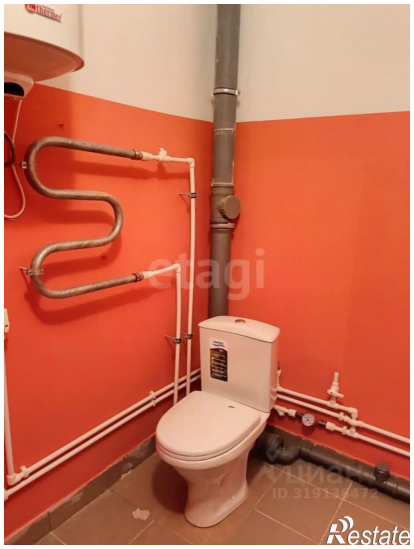

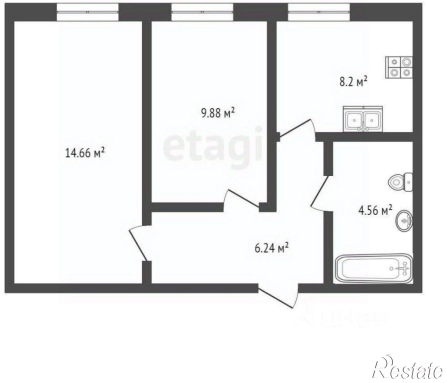
14.66 м²
9.88 м²
8.2 м²
4.56 м²
6.24 м²
etagi
Restate

etagi
Restate