Купить квартиру за 1 850 000 рублей на Советская улица, 36

Республика Коми, Сосногорск, Советская улица, 36

1 850 000 Р
40 217Р за м^2

46.00 м^2	7.00 м^2	2 из 3
Общая	Кухня	Этаж

Продается двухкомнатная квартира на втором этаже трехэтажного кирпичного дома, в спокойном районе города. В квартире необходимо закончить ремонт, а это значит, что у вас есть отличная возможность сделать уникальный ремонт по своему вкусу и предпочтениям. Некоторые стройматериалы, которые были закуплены остаются. На данный момент полностью заменена проводка, оштукатурены стены, полы не скрипят, окна поменяны на пластиковые. Есть 2 лоджии выходящие во двор, окна в которых заменены на пвх. В близи школа, гимназия. Хорошая инфраструктура! Код пользователя: 158113 Номер в базе: 3684273

1 с 03.07.2025, обновлен 03.07.2025

Продавец: Собственник

Телефон: +79125619140

Характеристики
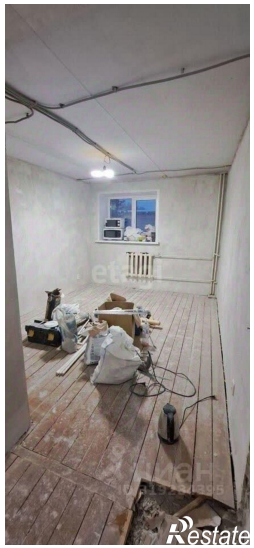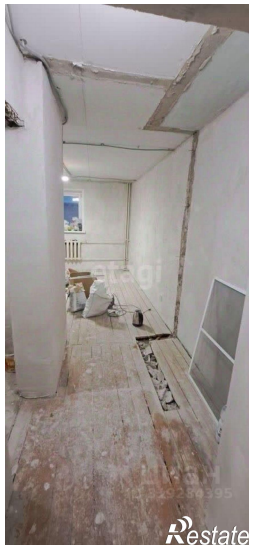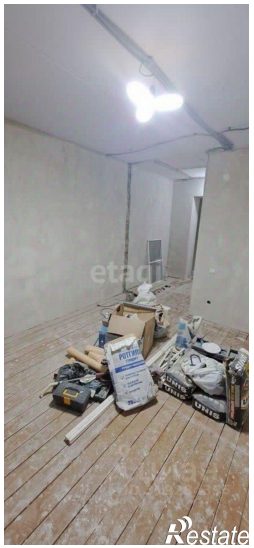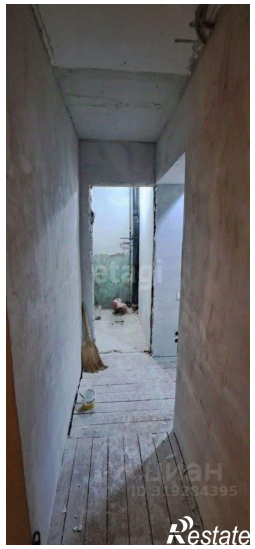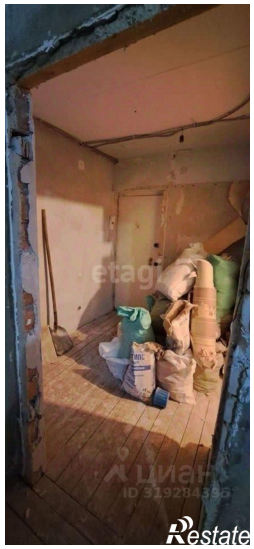
Количество комнат	2	Тип дома	кирпичный
Этаж	2	Этажей всего	3
Площадь кухни	7.00 кв. м