Купить квартиру за 4 160 000 рублей на Сыктывкар, Коммунистическая улица, 88

Республика Коми, Сыктывкар, Коммунистическая улица, 88

4 160 000 Р
90 435Р за м^2

46.00 м^2	7.00 м^2	2 из 5
Общая	Кухня	Этаж

Арт. 109212583 Продаётся светлая, просторная 2-х комнатная квартира для Вас в кирпичном доме, который находится в шаговой доступности от развитой инфраструктуры. Объект площадью 47 м² (плюс лоджия 3,5 м² с остеклением). Окна шумоизоляционные выходят на южную сторону, есть кондиционер. Высота потолка примерно 2.7м. В комнатах напольное покрытие ламинат, в коридоре,кухне плитка. Кухня- 7,5 м², взрослая спальня- 16м², комната 11 м², прихожая- 3,5 , ванна и санузел разделены под ремонт. Квартира расположена на 2 этаже (не угловая). Просмотр квартиры в удобное для Вас время. Вид сделки свободная продажа, 1 взрослый собственник. Квартира без обременений и долгов. Звоните , с удовольствием покажу.

0 с 03.07.2025, обновлен 03.07.2025

Продавец: Тарасевич Елена

Телефон: +79068795322

Характеристики
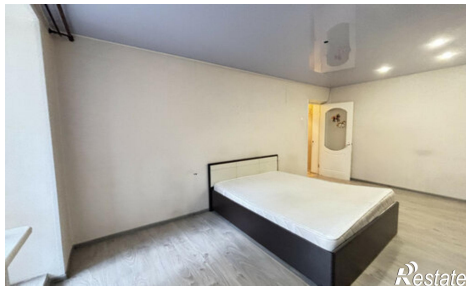
Количество комнат	2	Этаж	2
Этажей всего	5	Площадь кухни	7.00 кв. м