Купить квартиру за 3 400 000 рублей на Сыктывкар, улица Пушкина, 51

Республика Коми, Сыктывкар, улица Пушкина, 51

3 400 000 Р
72 340Р за м^2

47.00 м^2	6.00 м^2	5 из 5
Общая	Кухня	Этаж

Арт. 78565999 Продаётся полноценная 2-ая квартира в центральной части города в кирпичном доме по адресу Пушкина 51 на 5 этаже Описание: -Площадь квартиры 46,9 м2, 2 раздельные комнаты -Квартира в косметическом ремонте -В квартире есть дополнительная кладовая -Площадь кухни 6 м2 -Есть открытый балкон -Окно в одной из комнат пластиковое, в других комнатах-деревянные, выход окон на 2 стороны света -В квартире есть газовая колонка, а значит горячая вода у вас будет круглый год -Сан у зел раздельный -Имеется комфортная прихожая Только с нами, Вы можете купить данную КВАРТИРУ ПОД СНИЖЕННУЮ ИПОТЕЧНУЮ СТАВКУ В 14,75 % Инфраструктура: -Рядом есть ТЦ Рублик, различные виды магазинов, клиника Модус,ТЦ Майский -Детский сад № 38, 108, а также школа № 35 и 112, недалеко находится русская гимназия -Рядом с домом находится автобусная остановка, откуда можно уехать в любую часть города -Спокойный, но в тоже время развитый центральный район Гарантия юридической чистоты сделки от компании! Звоните и записывайтесь на показ этого объекта прямо сейчас . Рады будем ответить на все ваши вопросы с 9:00 до 21:00.

0 с 03.07.2025, обновлен 03.07.2025

Продавец: Беляева Зинаида

Телефон: +79651917221

Характеристики

Количество комнат	2	Этаж	5
Этажей всего	5	Площадь кухни	6.00 кв. м
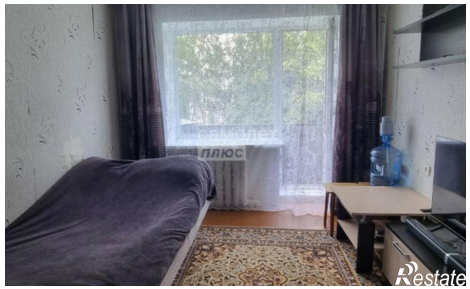
https://komi.restate.ru/obj/prodazha-dvuhkomnatnoy-kvartiri-syktyvkar-ulica-pushkina-51-18232212636/