Купить квартиру за 800 000 рублей на улица Дзержинского, 140

Республика Коми, Княжпогостский район, Ема, улица Дзержинского, 140

800 000 Р
24 242Р за м^2

33.00 м^2	6.00 м^2	2 из 2
Общая	Кухня	Этаж

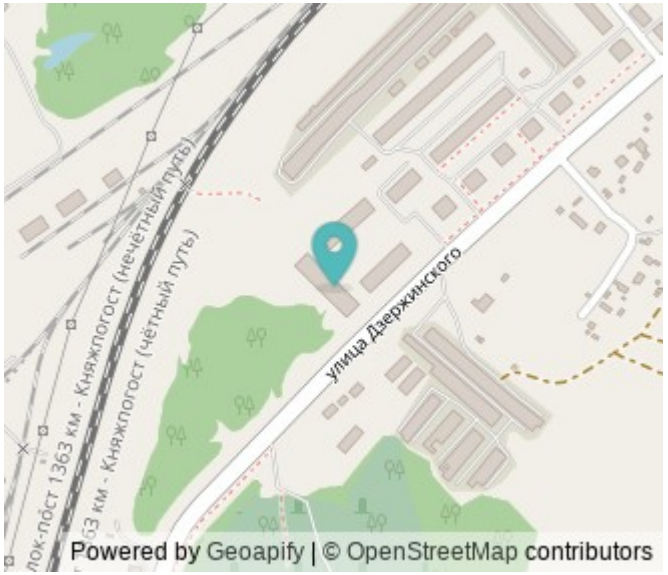

Продам просторную двухкомнатную квартиру из сип панелей доме. Квартира светлая, уютная, теплая. Очень удобная планировка: комнаты все раздельные, просторная кухня, санузел совмещённый. В двух комнатах, кухне и прихожей фанера. Добропорядочные соседи, подъезд содержится в чистоте. Очень развита инфраструктура: больницы, поликлиники, Сбербанк, аптеки, продовольственные и продуктовые магазины, школы, сады, парикмахерские, кафе, бассейн, спортзалы и др. Хорошая транспортная развязка. Подходит под все сертификаты. Звоните, записывайтесь на просмотр. Код пользователя: 990026 Номер в базе: 3648740

1 с 04.07.2025, обновлен 04.07.2025

Продавец: Собственник

Телефон: +79125610658

Характеристики

Количество комнат	2	Этаж	2
Этажей всего	2	Площадь кухни	6.00 кв. м

https://komi.restate.ru/obj/prodazha-dvuhkomnatnoy-kvartiri-ulica-dzerzhinskogo-140-18232227127/

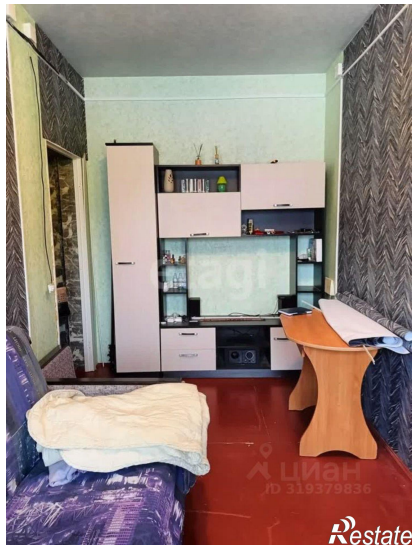

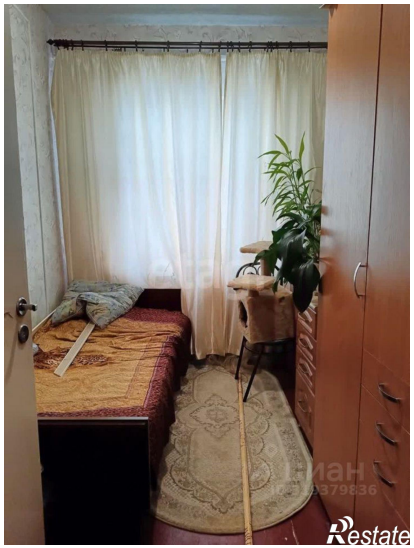

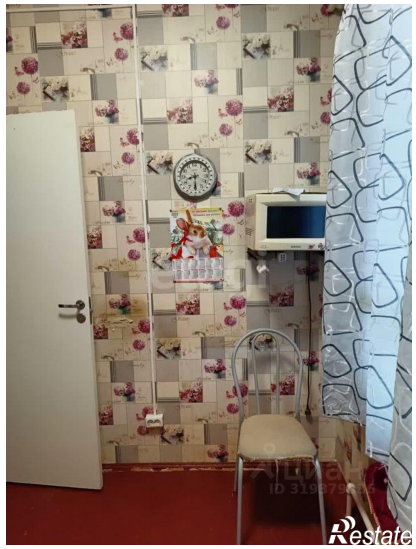
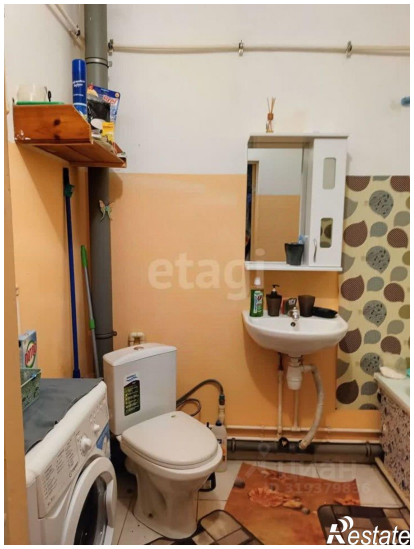
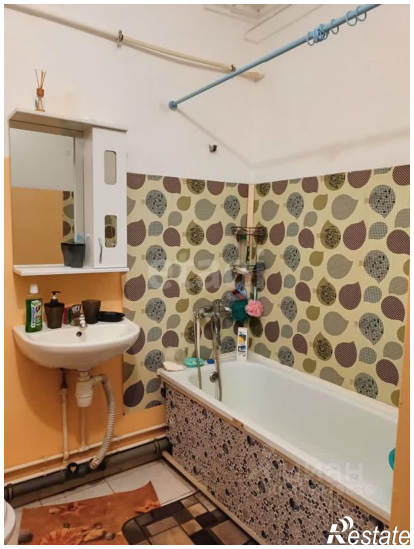

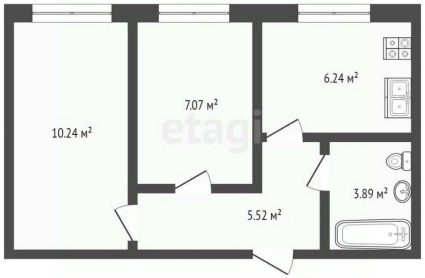
10.24 м²
7.07 м²
6.24 м²
5.52 м²
3.89 м²