Купить квартиру за 850 000 рублей на ул Комсомольская, 16

Республика Коми, Городской округ Усинск, ул Комсомольская, 16

850 000 Р
27 419Р за м^2

31.00 м^2	8.00 м^2	3 из 3
Общая	Кухня	Этаж

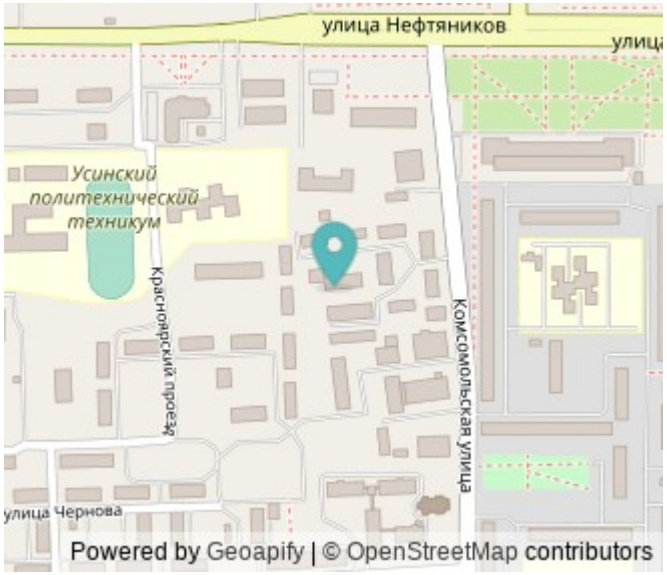

Квартира под семейную ипотеку. Однокомнатная квартира с косметическим ремонтом, окна пластиковые, ванная санузел совмещенный. Большая площадь, хорошая кухня. Остается рабочий холодильник, микроволновая печь, газовая плита. Отличное месторасположение, рядом школа, детский сад в шаговой доступности, поликлиника тоже рядом и автобусная остановка. Просмотр в удобное для вас время. Рассмотрим вариант рассрочки, подробности по телефону. Код пользователя: 118247 Номер в базе: 9017909

1 с 08.07.2025, обновлен 08.07.2025

Продавец: Белозер Татьяна Владимировна

Телефон: +79068793691

Характеристики
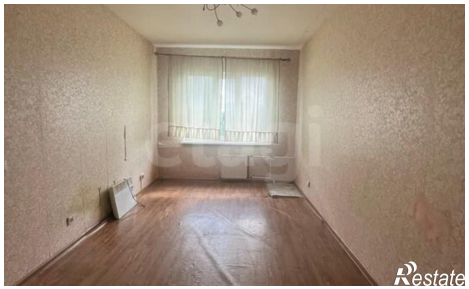
Количество комнат	1	Этаж	3
Этажей всего	3	Площадь кухни	8.00 кв. м