Купить комнату за 750 000 рублей на муниципальный округ Ухта, Ухта, Советская улица, 14

Республика Коми, муниципальный округ Ухта, Ухта, Советская улица, 14

750 000 Р
57 692Р за м^2

13.00 м^2	5.00 м^2	4 из 6
Общая	Кухня	Этаж

Продам комнату в общежитии в районе Телецентра. Дом кирпичный, тёплый. Комната расположена на четвёртом этаже дома. Вход на этаж запирается на ключ, что исключает возможность случайных гостей на этаже. Преимущества данного объекта недвижимости: - чистейшая секция - полностью сделан ремонт как в секции так и в комнате - из четырех комнат проживают только в двух - заменена вся проводка на секцию - отремонтирован санузел и душевая в современном стиле - заменены водопроводные трубы - соседи по секции спокойные, не пьющие, не скандальные 1 собственник. Чистая продажа. Звоните и записывайтесь на просмотр. Код пользователя: 7568 Номер в базе: 8980561

0 с 03.07.2025, обновлен 04.07.2025

Продавец: Собственник

Телефон: +79125617161

Характеристики
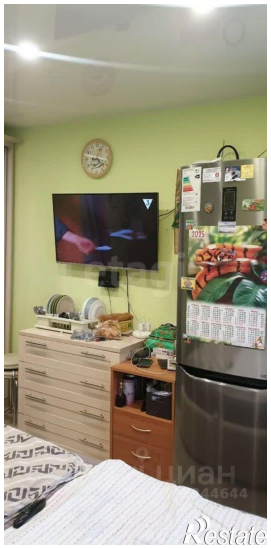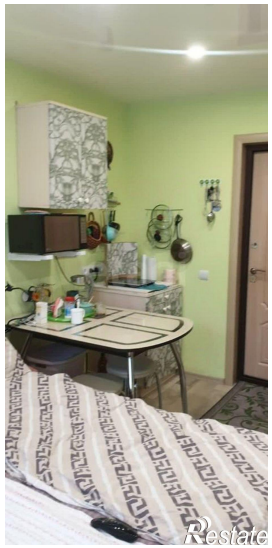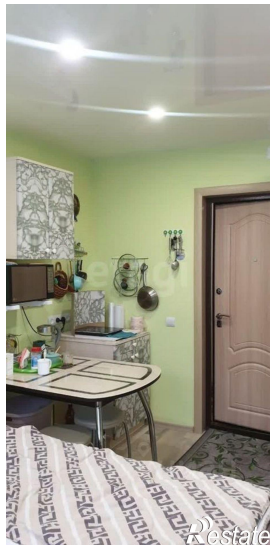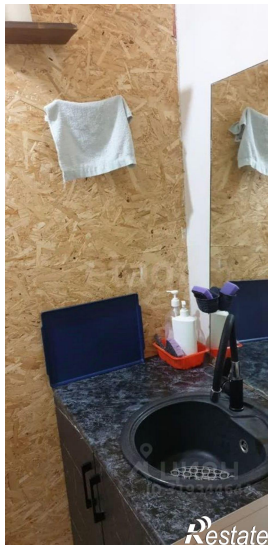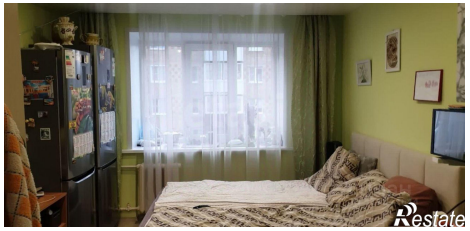
Тип дома	кирпичный	Этаж	4
Этажей всего	6	Площадь кухни	5.00 кв. м