Купить торговое помещение за 5 001 650 рублей на Дорожная улица, 13

Республика Коми, Корткерос, Дорожная улица, 13

5 001 650 Р
2 995Р за м^2

1670.00 м^2	1670.00 м^2	1 из 1
Общая	Жилая	Этаж

Продам магазин в Корткеросском районе, село Корткерос на участке 16,7 соток. Магазин площадью 56,4 кв.м. Земля, здание магазин и парковочные места возле находятся в собственности. Магазин это отдельно стоящее здание: отдельный вход, полное оснащение, успешно построенный бизнес. В нашем офисе вы можете подать бесплатно заявку на ипотеку, тк данный объект можно купить в ипотеку без залога, помогу с одобрением. Звоните, отвечу на все вопросы. Записывайтесь на просмотр!. Номер в базе: 10100049.

0 с 21.10.2023, обновлен 21.10.2023

Характеристики

Этаж	1	Этажей всего	1
Площадь жилая	1670.00 кв. м		

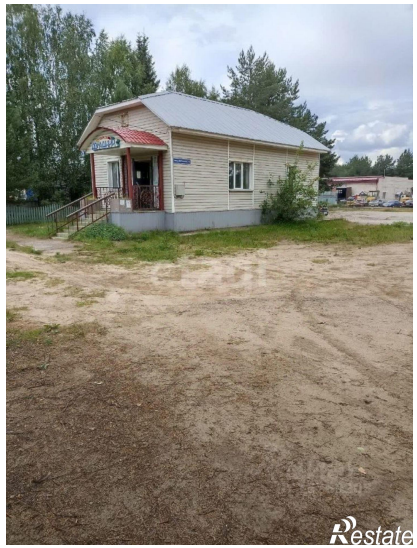

Найти